

30 de mayo al 1 de junio

# PROGRAMA

# 27 CONGRESO NACIONAL de PATOLOGÍA VETERINARIA

## CIUDAD DE MÉXICO

Auditorio de la Federación Canófila Mexicana

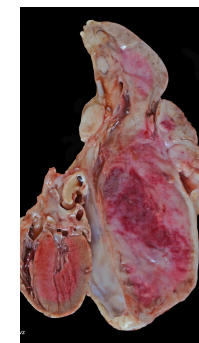
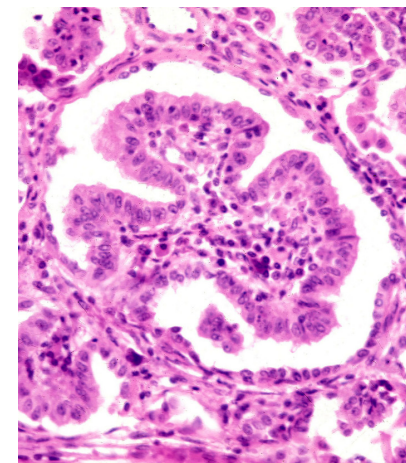
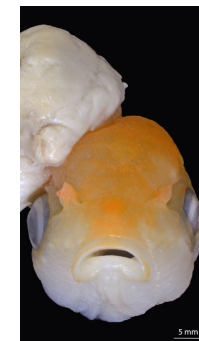

[smpv.mx](http://smpv.mx)



2018

## SESIÓN DE CARTELES

13:15 – 14:15

COMIDA

## CLAUSURA DEL XXVII CONGRESO NACIONAL DE PATOLOGÍA VETERINARIA

16:00 – 17:00

Maestra de Ceremonias

*Dra. Karla Mollinedo*

Entrega de Certificados de CONSERVET

Premiación de trabajos

Toma de Protesta de la Mesa Directiva

2018-2020

17:30

## EVENTO CULTURAL: VERBENA MEXICANA Y DESCORCHE ABIERTO

### Paul C. Stromberg

DEPARTMENT OF VETERINARY BIOSCIENCES  
THE OHIO STATE UNIVERSITY

#### RESEARCH INTERESTS

Parasitology and Parasitic diseases  
Surgical Pathology/ Dermatopathology  
Gene therapy  
Simian AIDS Pathogenesis  
Tuberculosis

#### PROFESSIONAL MEMBERSHIPS

American Association for the Advancement of Science  
American College of Veterinary Pathologists  
American Association of Veterinary Laboratory Diagnosticians  
American Veterinary Medical Association  
Charles Louis Davis DVM Foundation  
Ohio Academy of Science (Elected as "Fellow" in 1989)  
Phi Zeta (Veterinary Medical Honor Society)  
Sigma Xi

### Francisco Carvallo

UC DAVIS  
VETERINARY MEDICINE

California Animal Health and Food Safety Lab  
Diplomate, American College of Veterinary Pathologists

#### RESEARCH INTERESTS

Diagnostic pathology  
Infectious diseases  
Pathology of the respiratory system

#### EDUCATION

Universidad Austral de Chile, Valdivia, Chile  
Universidad Nacional Autonoma de Mexico

DISEÑO

Emma Serrano

# MIÉRCOLES 30 DE MAYO

09:00 – 10:00 INSCRIPCIONES

10:00 – 11:30 CURSO PRECONGRESO

**Fundamental principles of gross anatomic pathology. Primera parte**

*Impartido por el Dr. Paul Stromberg*

11:45 – 13:30 CURSO PRECONGRESO

**Fundamental principles of gross anatomic pathology. Segunda Parte**

*Impartido por el Dr. Paul Stromberg*

**13:30 – 15:00 COMIDA**

15:00 – 16:30 CURSO PRECONGRESO

**Cognitive errors in veterinary diagnostic pathology. Primera parte**

*Impartido por el Dr. Paul Stromberg*

16:45 – 18:00 CURSO PRECONGRESO

**Cognitive errors in veterinary diagnostic pathology. Segunda parte**

*Impartido por el Dr. Paul Stromberg*

# JUEVES 31 DE MAYO

09:00 – 10:00 INAUGURACIÓN

*Representante de la FCM*

*Miembro Fundador de la SMPV Dra. Nuria de Buen de Argüero*

10:00 – 11:30 CONFERENCIA MAGISTRAL

**Factores y mecanismos de daño pulmonar y su correlación macroscópica.**

*Dr. Francisco Carvalho Chaigneau*

# PRESENTACIÓN DE TRABAJOS ORALES

Moderadores: Leonardo Guillermo Cordero / Gabriela Silva

12:00 – 12:15 **Caracterización de lesiones del virus de la**

**mancha blanca en camarones *peneidos Litopenaeus vannamei*.** Muñoz B JL, Ibarra GJC, Sánchez DR, Verdugo ChM, Molina BRM

12:15 – 12:30 **Desarrollo de xenoimplante de mastocitoma**

**canino en ratones desnudos.** Martínez RI; Gayosso VA; Alonso MRA; García LP

12:30 – 12:45 **Descripción de *Biacantha desmoda* (nematoda:**

**molineidae) en *Desmodus rotundus* (chiroptera: phyllostomidae) de Colima, México, y su efecto patológico.** García MLJ, Ruíz RJA, Osorio SD, García PL, Martínez BJ

12:45 – 13:00 **Detección de lesiones hepáticas y su relación**

**con el sexo, raza y la eficiencia estimada en bovinos de engorda sacrificados en un rastro Tipo Inspección Federal (TIF).** Guzmán SA, Salitrero PASK, López VG, Moreno MM, Rodríguez DKS y De la Mora VA

13:00 – 13:15 **Determinación del intervalo posmortem (tanato-**

**crono) en casos de diagnóstico y maltrato animal.** Martín-Orozco U, Ríos-Ovando MI, Castro RA, Wong- Saavedra R.A, Gardner E.A, Toledo-González VA

13:15 – 13:30 **Diagnóstico molecular y correlación**

**histopatológica de leptospirosis en muestras de perros procedentes de necropsias.** Sánchez ST, Martínez-Chavarría LC

13:30 – 13:45 **Elaboración de Atlas digital didáctico de apoyo**

**para la enseñanza de la patología sistémica en pequeños rumiantes.** Luna BEF., Méndez BA., Martínez RI., Morales SE., Serrano SE., Romero RL., López MA.

COMIDA

# SEMINARIO DE CASOS

15:30 – 18:00

**Coordinadora: Dra. Laura Romero**

# ASAMBLEA DE SOCIOS SMPV

18:00

# VIERNES 1 DE JUNIO

09:00 – 10:00 CONFERENCIA MAGISTRAL

**“Temas selectos de neumonías en animales”**

Dr. Francisco Carvalho Chaigneau

Moderador: Dr. Gerardo Salas Garrido

11:00 – 11:15 RECESO

# PRESENTACIÓN DE TRABAJOS ORALES

Moderadores: Mirna Ríos Ovando / Alejandro E.

11:15 – 11:30 **Estudio retrospectivo de erizos pigmeos**

**(*Atelerix albiventris*) remitidos al departamento de patología FMVZ-UNAM para su análisis histopatológico (2004 - primer trimestre del 2017).** Chacón CA, Méndez BA, Reyes MA, Ramos GLA

11:30 – 11:45 **Estudio retrospectivo de tumores en gatos,**

**referidos al Departamento de Patología de la Facultad de Medicina Veterinaria y Zootecnia de la UNAM, en el periodo de enero de 2006 a diciembre de 2016.** Velasco MJP, Pérez EJ, Romero RLP

11:45 – 12:00 **Evaluación de biopsias endoscópicas**

**gastrointestinales de perros remitidas al departamento de patología de la FMVZ-UNAM del año 2013 al 2017: estudio retrospectivo y propuesta metodológica.** López-Crespo RA, Tinoco-Nájera A, Romero-Romero LP, García-Márquez LJ, Reyes-Matute A

12:15 – 12:30 **Estudio retrospectivo de casos de pancreatitis**

**en perros. Relación de hallazgos de laboratorio clínico y anatomopatología.** Rivera RL, Romero RLP, Reyes CCA

12:30 – 12:45 **Hallazgos anatomopatológicos en palomas**

**mensajeras de la Ciudad de México.** Ledesma MN, Casaubón HMT, Morales SE

12:45 – 13:00 **Identificación de agentes infecciosos presentes**

**simultáneamente en fetos de bovinos abortados en la cuenca lechera de Tizayuca, Hidalgo, México.** Preza RF, Morales SE, Bedolla AMA, Méndez BA, Salmerón SF, Alonso MRA, Ledesma MN, Sánchez GF

13:00 – 13:15 **Trampas extracelulares de los neutrófilos (NET)**

**en enfermedades selectas de los animales, detectadas por inmunohistoquímica.** Fragoso GM, Gruber A